

uniFLOW-Kopierer

I. Erstanmeldung am Kopierer

1. Um sich mittels Karte zu Authentifizieren, müssen Sie erstmals die Karte mit Ihrem Account verknüpfen. Legen Sie eine beliebige Karte (mit NFC Funktion) auf das Kartenlesegerät.



2. Loggen Sie sich mit Ihrem Benutzernamen und Passwort ein (osusername / o_username). Damit wird Ihre Karte mit ihrem Account verknüpft. Beim nächsten Mal müssen Sie die Karte nur noch auf das Kartenlesegerät legen und sie werden automatisch eingeloggt.

1

3. Sollten Sie über keine Karte mit NFC Funktion verfügen, können Sie rechts unten einfach auf „AD Login“ klicken und sich dort mit Benutzernamen und Passwort anmelden.

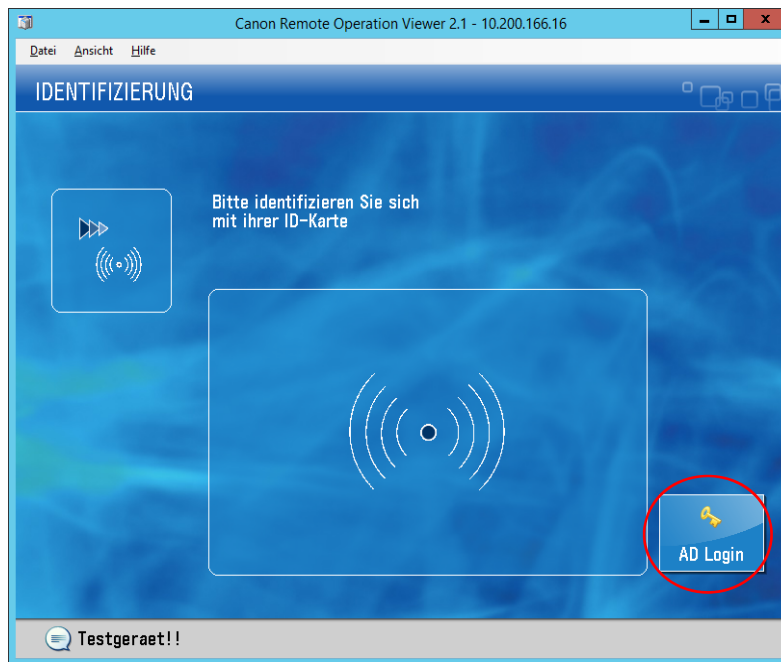

2

4. Wählen Sie zwischen den zwei Optionen „Kopie“ wenn Sie etwas Kopieren möchten oder auf „Secure Print“, wenn Sie einen aufgegebenen Druckauftrag ausdrucken möchten.





5. Unter Secure Print finden Sie Ihr aktuelles Guthaben. Sowie Ihre Druckaufträge.

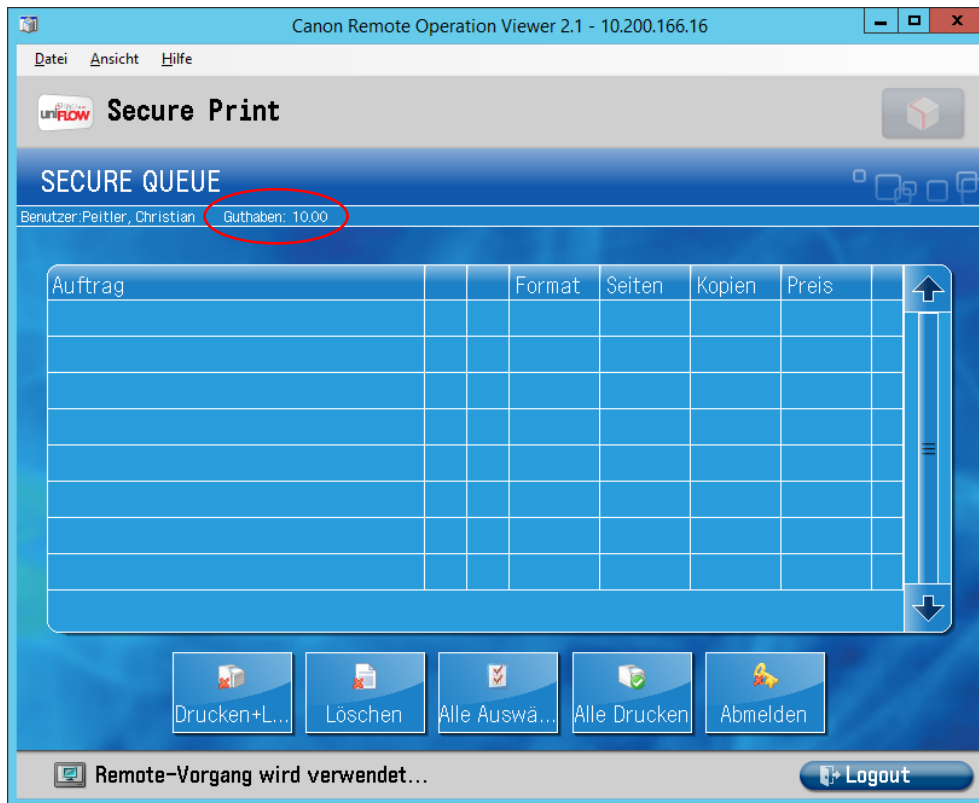

3

Sicherheits-Hinweis: Bitte loggen Sie sich nach jedem Kopiervorgang am rechten unteren Rand mittels „Logout“-Button aus, damit kein/e anderen UserInnen Ihr Guthaben nutzen können.