

Begleitseminar - Hospitation - DG02

Erfasste Fragebögen = 59



Globalwerte

Bewertung der Seminarleiterin / des Seminarleiters
Zielüberprüfung

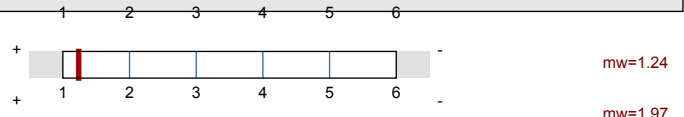

Gesamteinschätzung des Seminars



Auswertungsteil der geschlossenen Fragen

Legende

Frage text

Relative Häufigkeiten der Antworten

Mittelwert Median

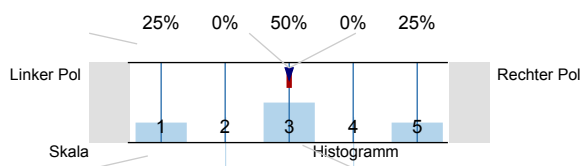

n=Anzahl
mw=Mittelwert
md=Median
E.=Enthaltung

Bewertung der Seminarleiterin / des Seminarleiters

... ist fachlich kompetent.

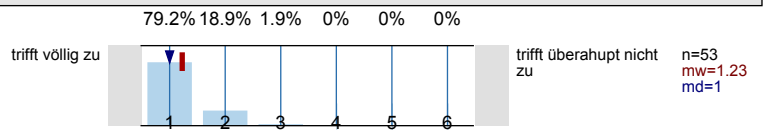

... vermittelt den Lehrstoff gut.

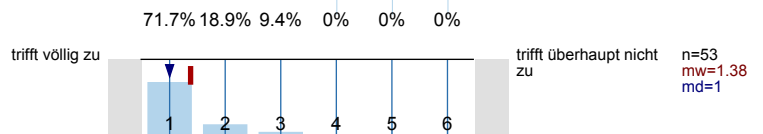

... geht auf Fragen ein.

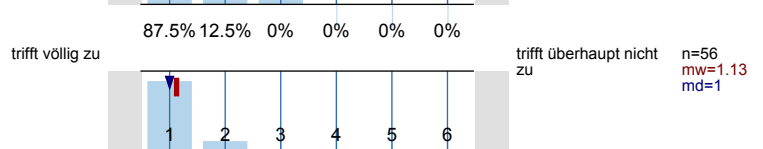

... hält sich an LV-bezogene Terminvereinbarungen.

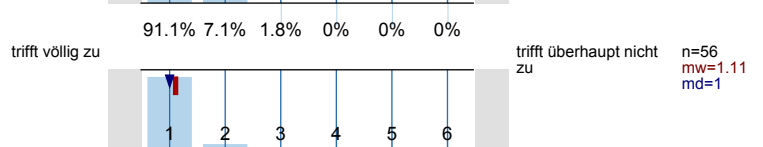

... definiert die Lehr/Lernziele klar.

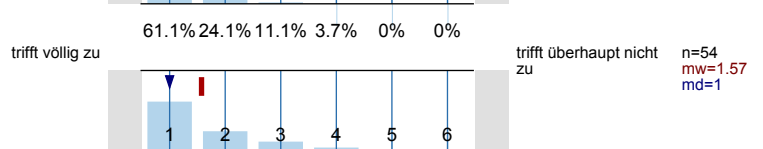

... hat mich im Allgemeinen zufriedenstellend betreut.

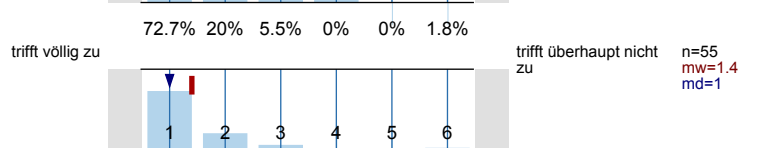

... hat alle Studierenden unabhängig von Geschlecht, ethnischer oder sozialer Herkunft gleichwertig behandelt.

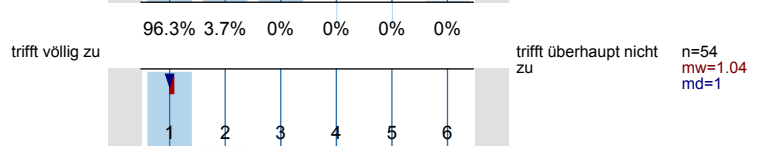

... hat mich fair behandelt.

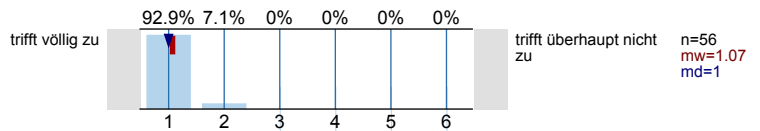

Zielüberprüfung

Erstes Einüben in Selbsterfahrung und Reflexion.

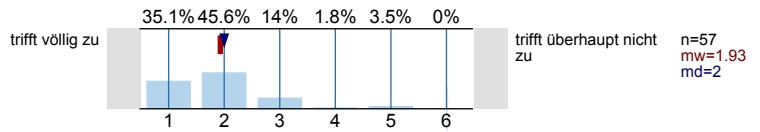

Einüben des Arbeitens in Kleingruppen.

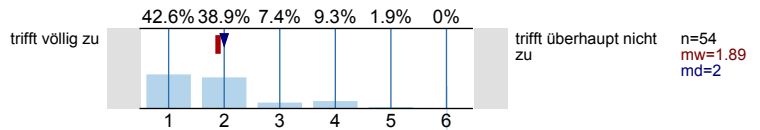

Wahrnehmung von Gender in der Interaktion in der Kleingruppe, in der KlientIn- und PatientInnenbeziehung, in der Interaktion der MitarbeiterInnen in den Praxen/Einrichtungen.

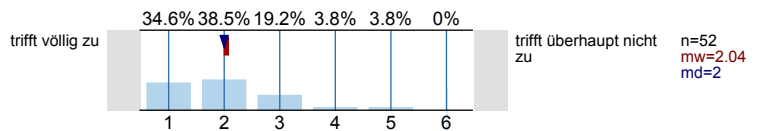

Erstellen von je einem Bericht über ein KlientInnen- bzw. PatientInnen-Gespräch und über die Einbindung der Einrichtung in das Gesundheitsversorgungssystem.

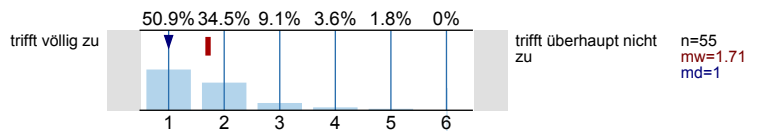

Kennen lernen der Supervision als Instrument der beruflichen Reflexion.

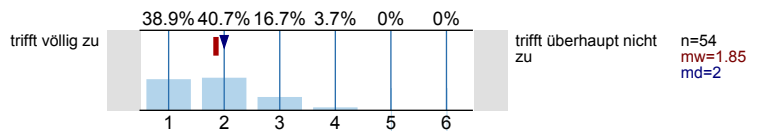

Kritische Reflexion der eigenen Motivation zum Medizinstudium.

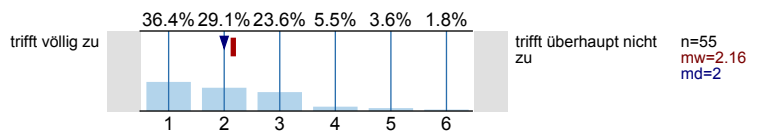

Erstes Einüben im Wahrnehmen von eigenen Grenzen und der anderer.

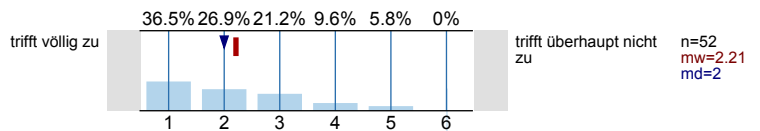

Gesamteinschätzung des Seminars

Ich denke, dass ich im Seminar für meinen zukünftigen Beruf viel gelernt habe.

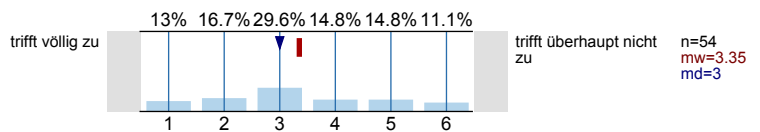

Ich finde, die Rahmenbedingungen dieses Seminars sind zufriedenstellend.

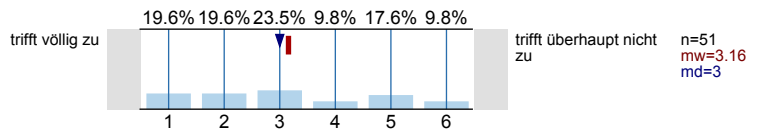

Ich habe mich schon vorher für diese Themen interessiert.

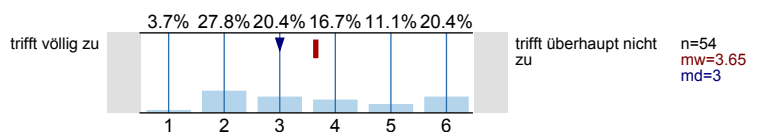

Ich halte dieses Begleitseminar zur Hospitation für hilfreich.

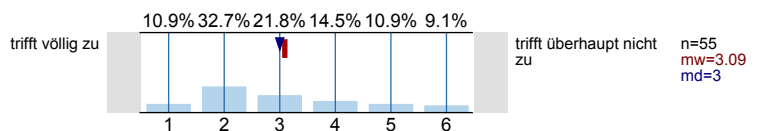

Ich bin mit dieser LV insgesamt zufrieden.

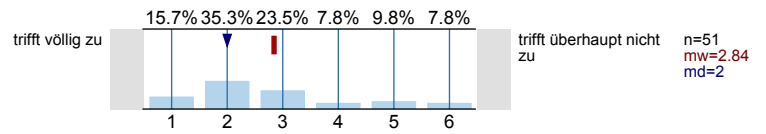

SeminarleiterIn

Kreuzen Sie bitte jene Seminarleiterin / jenen Seminarleiter an, die/der Sie betreut hat.

| | | | |
|---------------------------|--------------------------|-------|------|
| Birgit Bernhardt MAS | <input type="checkbox"/> | 17.9% | n=56 |
| Johanna Bißmann | <input type="checkbox"/> | 17.9% | |
| Dr. Birgit Jellenz-Siegel | <input type="checkbox"/> | 14.3% | |
| Mag. Karin Messer-Misak | <input type="checkbox"/> | 14.3% | |
| Mag. Hannes Petschner | <input type="checkbox"/> | 14.3% | |
| Mag. Petra Pözl | <input type="checkbox"/> | 10.7% | |
| DGKS Ingrid Schweiger | <input type="checkbox"/> | 10.7% | |

Profillinie

Teilbereich: O 202 Humanmedizin

Name der/des Lehrenden:
 Titel der Lehrveranstaltung: Begleitseminar - Hospitation - DG02
 (Name der Umfrage)

