

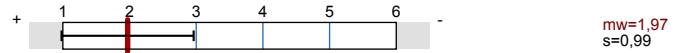

6. SJ alt - 3. FG - LKH Graz - WS
Erfasste Fragebögen = 14

Globalwerte

Organisation des Praktikums:



Betreuung
Die Ärztinnen und Ärzte, welche die Studierenden betreuen ...

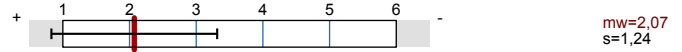

Gesamteindruck:

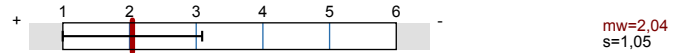

Auswertungsteil der geschlossenen Fragen

Legende

Frage

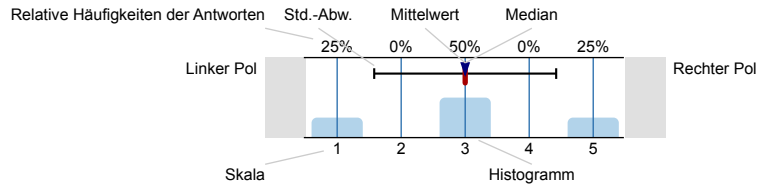

n=Anzahl
mw=Mittelwert
md=Median
s=Std.-Abw.
E.=Enthaltung

Allgemeine Angaben zur Person:

Alter (in Jahren)



Geschlecht



Bitte kreuzen Sie an, in welchem Fach Sie ihr Praktikum absolviert haben:

Abteilung / Station:



Organisation des Praktikums:

Es fand eine allgemeine Information/ Einschulung statt

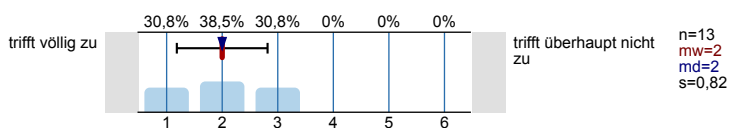

Das Praktikum ist insgesamt (zeitlich, inhaltlich) gut organisiert

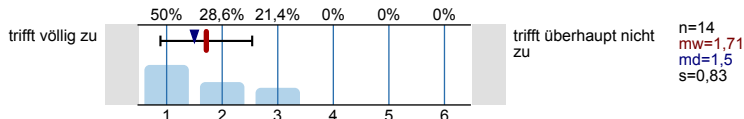

Es gab eine(n) für die Studierenden zuständige(n) betreuende(n) Ärztin/Arzt

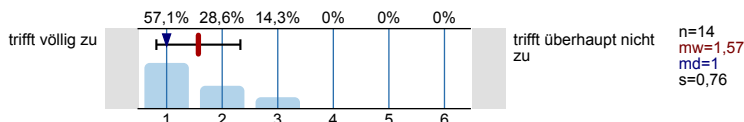

Meinem Betreuer war/waren zugeteilt:



Ich hatte Gelegenheit, meine fachspezifischen klinischen Fertigkeiten an PatientInnen anzuwenden

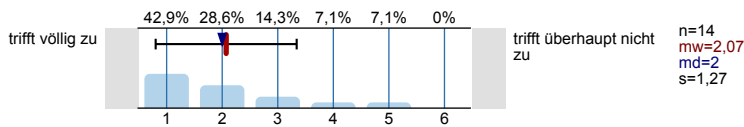

Es gab ausreichend Feedback zu meiner praktischen Tätigkeit

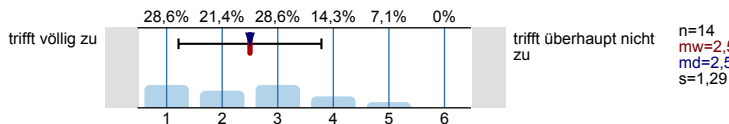

MiniCEX / DOPS:

Die MiniCEX / DOPS wurden kompetent durchgeführt

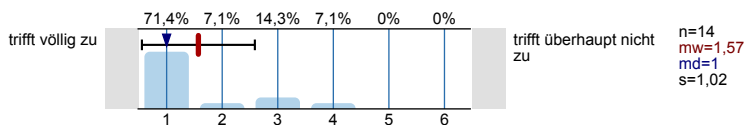

Mir wurde bei den MiniCEX / DOPS konstruktives Feedback gegeben

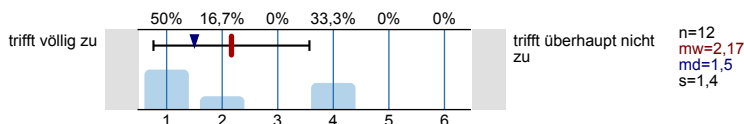

Gesamteindruck:

Ich war mit dem Praktikum an der
Abteilung/ auf der Station insgesamt
zufrieden

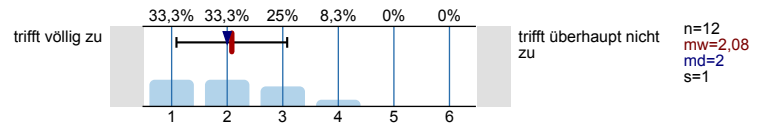

Das Praktikum war ein sinnvoller Teil
meiner universitären Ausbildung

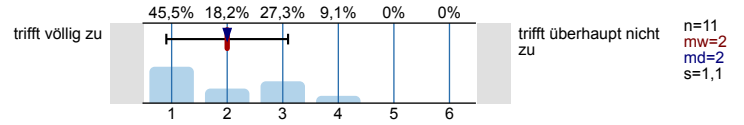

Profillinie

Teilbereich: O 202 Humanmedizin

Name der/des Lehrenden:

Titel der Lehrveranstaltung: 6. SJ alt - 3. FG - LKH Graz - WS
(Name der Umfrage)

Verwendete Werte in der Profillinie: Mittelwert

Organisation des Praktikums:

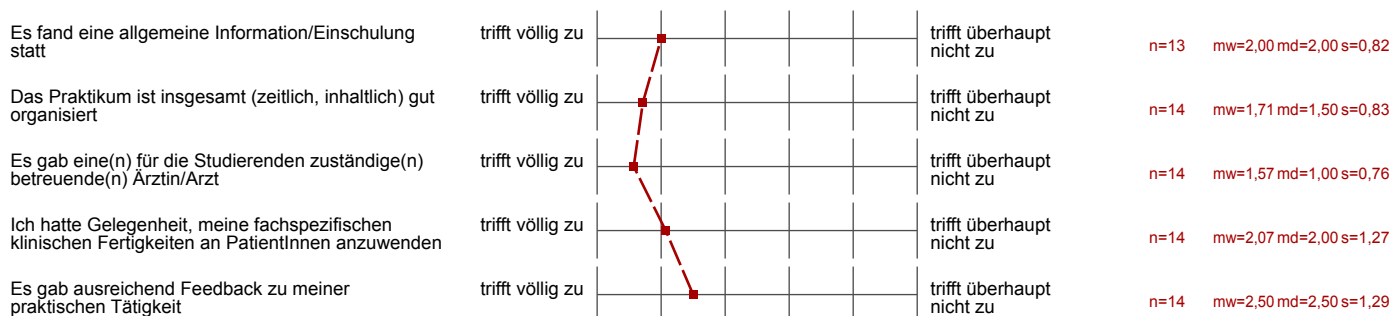

MiniCEX / DOPS:

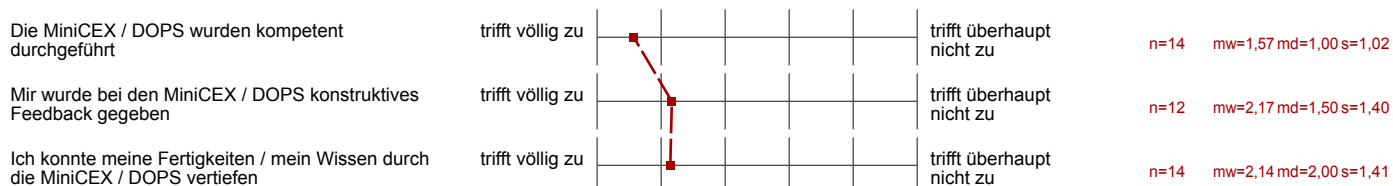

Fallberichte:



Betreuung

Die Ärztinnen und Ärzte, welche die Studierenden betreuen ...

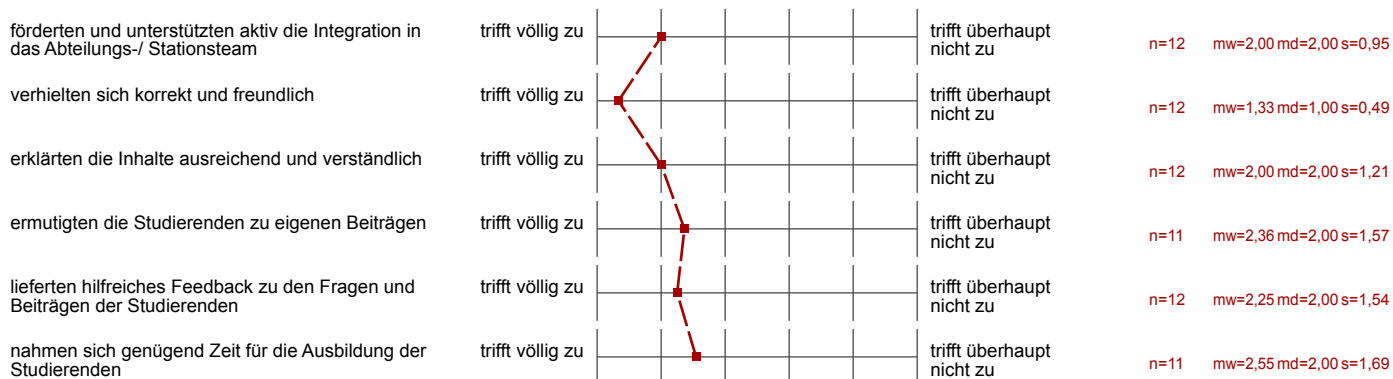

Gesamteindruck:

Ich war mit dem Praktikum an der Abteilung/ auf der Station insgesamt zufrieden

trifft völlig zu



trifft überhaupt nicht zu

n=12 mw=2,08 md=2,00 s=1,00

Das Praktikum war ein sinnvoller Teil meiner universitären Ausbildung

trifft völlig zu



trifft überhaupt nicht zu

n=11 mw=2,00 md=2,00 s=1,10