

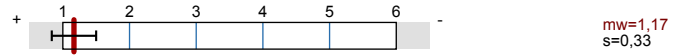

Praktikum - Allgemeinfamulatur - Lehr. - Block7
Erfasste Fragebögen = 39

Globalwerte

Zufriedenheit - allgemein



Methodik - Didaktik

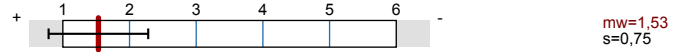

Organisation



Auswertungsteil der geschlossenen Fragen

Legende

Frage text

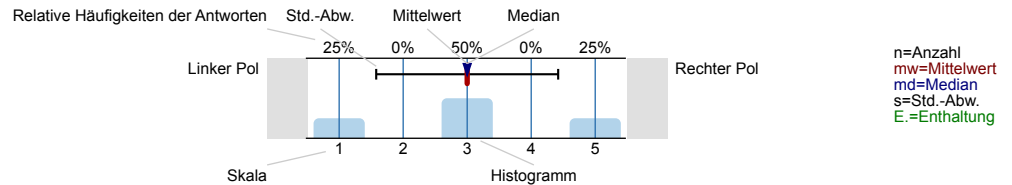

Allgemeine Angaben zur/zum LeiterIn der Lehrpraxis

Alter



Geschlecht



Zufriedenheit - allgemein

Ich habe die Zeit mit der/dem FamulantIn/Famulanten positiv erlebt.

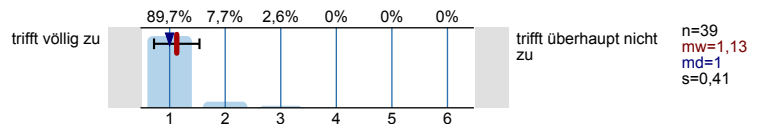

Ich konnte wesentliche allgemeinmedizinische Lehrinhalte vermitteln.

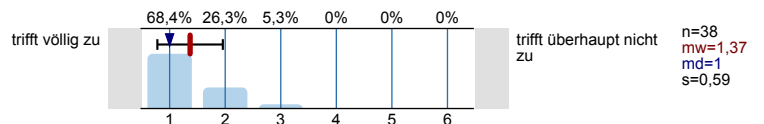

Ich finde, die Pflichtfamulatur in allgemeinmedizinischer Lehrpraxis ist für die Ausbildung zum/zur Arzt/Ärztin wichtig.

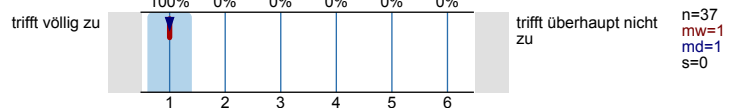

Profillinie

Teilbereich: Famulatur

Name der/des Lehrenden:
 Titel der Lehrveranstaltung: **Praktikum - Allgemeinfamulatur - Lehr. - Block7**
 (Name der Umfrage)

Verwendete Werte in der Profillinie: Mittelwert

Zufriedenheit - allgemein

Ich habe die Zeit mit der/dem FamulantIn/ Famulanten positiv erlebt.	trifft völlig zu		trifft überhaupt nicht zu	n=39	mw=1,13 md=1,00 s=0,41
Ich konnte wesentliche allgemeinmedizinische Lehrinhalte vermitteln.	trifft völlig zu		trifft überhaupt nicht zu	n=38	mw=1,37 md=1,00 s=0,59
Ich finde, die Pflichtfamulatur in allgemeinmedizinischer Lehrpraxis ist für die Ausbildung zum/zur Arzt/Ärztin wichtig.	trifft völlig zu		trifft überhaupt nicht zu	n=37	mw=1,00 md=1,00 s=0,00

Methodik - Didaktik

Ich fand ausreichend Zeit, die vorgesehenen Lehrgespräche zu führen.	trifft völlig zu		trifft überhaupt nicht zu	n=39	mw=1,85 md=2,00 s=0,99
Der/Die FamulantIn war auf die in der Praxis gestellten Anforderungen gut vorbereitet.	trifft völlig zu		trifft überhaupt nicht zu	n=38	mw=1,47 md=1,00 s=0,73
Der/Die FamulantIn ging auf meine Hinweise und Anregungen sehr gut ein.	trifft völlig zu		trifft überhaupt nicht zu	n=39	mw=1,15 md=1,00 s=0,43
Das Handbuch war eine gute Unterstützung, um die mir gestellten Aufgaben zu erfüllen.	trifft völlig zu		trifft überhaupt nicht zu	n=34	mw=1,68 md=1,50 s=0,84

Organisation

Die Dauer der Pflichtfamulatur war ausreichend, um die Inhalte dieser Lehrveranstaltung zu vermitteln.	trifft völlig zu		trifft überhaupt nicht zu	n=38	mw=2,55 md=2,00 s=1,27
Die organisatorischen Rahmenbedingungen, wie Vertragserstellung, Zuteilung von FamulantInnen, Information, etc. waren für mich zufriedenstellend.	trifft völlig zu		trifft überhaupt nicht zu	n=39	mw=1,44 md=1,00 s=0,72