

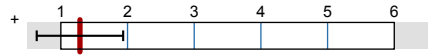

Praktikum - Allgemeinfamulatur - Stud. - Block7
Erfasste Fragebögen = 53

Globalwerte

Zufriedenheit - allgemein



mw=1,29
s=0,65

Methodik - Didaktik



mw=1,17
s=0,44

Organisation

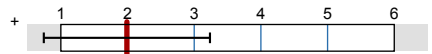

mw=1,99
s=1,25

Auswertungsteil der geschlossenen Fragen

Legende

Frage

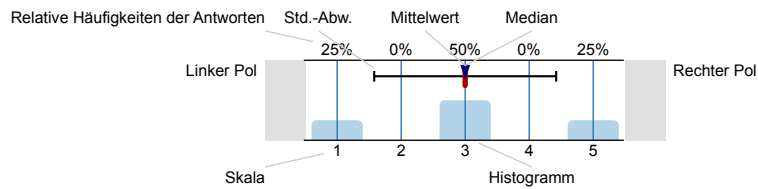

n=Anzahl
mw=Mittelwert
md=Median
s=Std.-Abw.
E.=Enthaltung

Allgemeine Angaben

Alter (in Jahren)

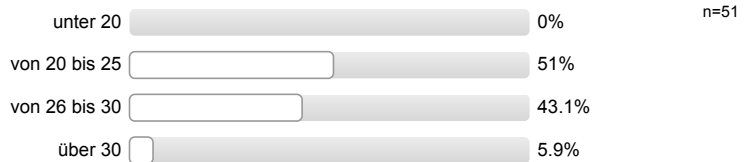

Geschlecht



Semester, seit denen ich inskribiert bin



Beginn der Famulatur (Monat)

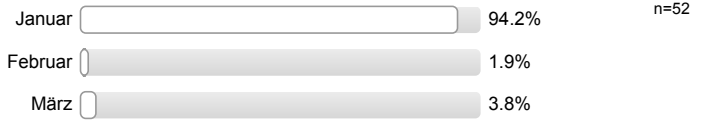

Zufriedenheit - allgemein

Mir hat die Pflichtfamulatur in der allgemeinmedizinischen Lehrpraxis insgesamt sehr gut gefallen.

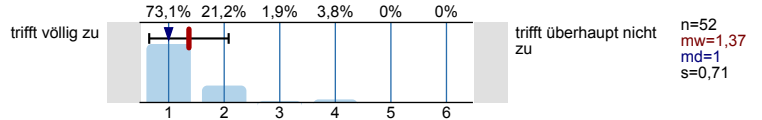

Die angekündigten Lehrinhalte wurden im Wesentlichen vermittelt.

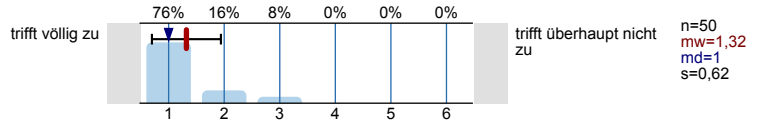

Ich finde, die Lerninhalte dieser Lehrveranstaltung sind für meine Ausbildung wichtig.

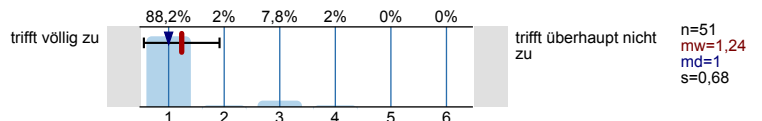

Ich finde, diese Lehrveranstaltung fügt sich insgesamt gut in das Gesamtkonzept des 6. Studienjahres ein.

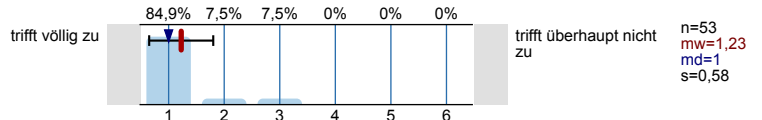

Methodik - Didaktik

Ich fühlte mich in der Lehrveranstaltung gut begleitet.

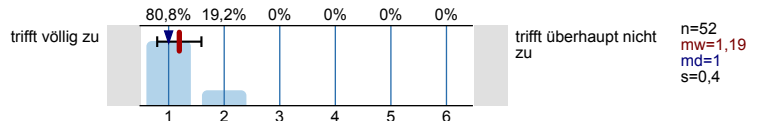

Die ärztliche Qualifikation der Leiterin / des Leiters der Lehrpraxis war hervorragend.

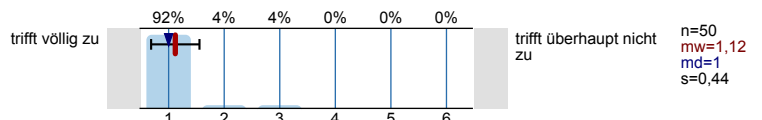

Die Leiterin / der Leiter ging auf meine Probleme und Anregungen ein.

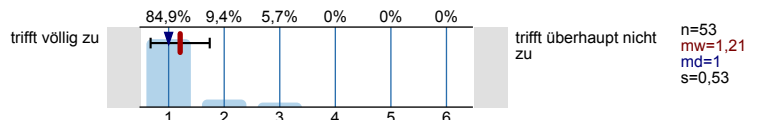

Ich hatte ausreichend Gelegenheit und Unterstützung, die mir gestellten Aufgaben zu erfüllen.

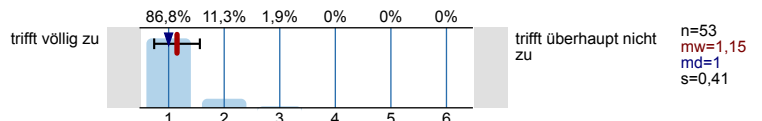

Organisation

Die Dauer der Pflichtfamulatur war ausreichend, um die Inhalte dieser Lehrveranstaltung zu vermitteln.

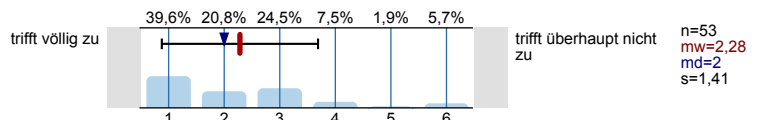

Die Rahmenbedingungen der Pflichtfamulatur, wie Anmeldung, Unterkunft, An- und Abreise und Verpflegung stellten für mich keine große Belastung dar.

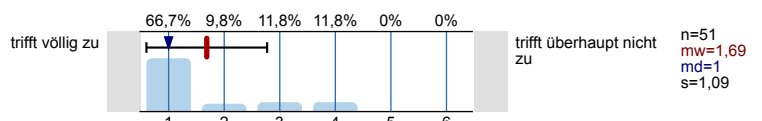

Profillinie

Teilbereich: Famulatur

Name der/des Lehrenden:
 Titel der Lehrveranstaltung: **Praktikum - Allgemeinfamulatur - Stud. - Block7**
 (Name der Umfrage)

Verwendete Werte in der Profillinie: Mittelwert

Zufriedenheit - allgemein

Mir hat die Pflichtfamulatur in der allgemeinmedizinischen Lehrpraxis insgesamt sehr gut gefallen.	trifft völlig zu		trifft überhaupt nicht zu	n=52	mw=1,37 md=1,00 s=0,71
Die angekündigten Lehrinhalte wurden im Wesentlichen vermittelt.	trifft völlig zu		trifft überhaupt nicht zu	n=50	mw=1,32 md=1,00 s=0,62
Ich finde, die Lerninhalte dieser Lehrveranstaltung sind für meine Ausbildung wichtig.	trifft völlig zu		trifft überhaupt nicht zu	n=51	mw=1,24 md=1,00 s=0,68
Ich finde, diese Lehrveranstaltung fügt sich insgesamt gut in das Gesamtkonzept des 6. Studienjahres ein.	trifft völlig zu		trifft überhaupt nicht zu	n=53	mw=1,23 md=1,00 s=0,58

Methodik - Didaktik

Ich fühlte mich in der Lehrveranstaltung gut begleitet.	trifft völlig zu		trifft überhaupt nicht zu	n=52	mw=1,19 md=1,00 s=0,40
Die ärztliche Qualifikation der Leiterin / des Leiters der Lehrpraxis war hervorragend.	trifft völlig zu		trifft überhaupt nicht zu	n=50	mw=1,12 md=1,00 s=0,44
Die Leiterin / der Leiter ging auf meine Probleme und Anregungen ein.	trifft völlig zu		trifft überhaupt nicht zu	n=53	mw=1,21 md=1,00 s=0,53
Ich hatte ausreichend Gelegenheit und Unterstützung, die mir gestellten Aufgaben zu erfüllen.	trifft völlig zu		trifft überhaupt nicht zu	n=53	mw=1,15 md=1,00 s=0,41

Organisation

Die Dauer der Pflichtfamulatur war ausreichend, um die Inhalte dieser Lehrveranstaltung zu vermitteln.	trifft völlig zu		trifft überhaupt nicht zu	n=53	mw=2,28 md=2,00 s=1,41
Die Rahmenbedingungen der Pflichtfamulatur, wie Anmeldung, Unterkunft, An- und Abreise und Verpflegung stellten für mich keine große Belastung	trifft völlig zu		trifft überhaupt nicht zu	n=51	mw=1,69 md=1,00 s=1,09